

RECREATION & PARKS FOR ALL

ACTIVATE ATL

 @AtlantaDPRCA

 @ATLParksandRec

 @ATLparksandrec

 activate-atl@atlantaga.gov



**ATL
PARKS
& REC**



RECREATION & PARKS FOR ALL

ACTIVATE ATL

Complete hoy nuestra encuesta en línea en activate-atl.com







¿Tiene preguntas?



Transmisión en Vivo

Comentar en FB Live

Envíenos un correo electrónico directamente

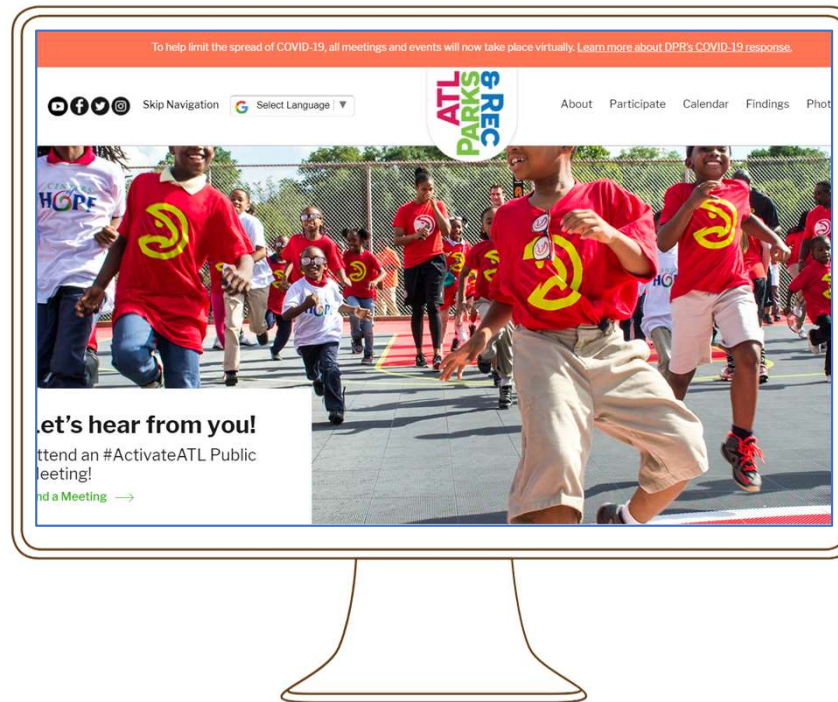

Webinar de Zoom

Buzón de preguntas

Buzón de chat para mensajes

activate-atl@atlantaga.gov



¿Tiene preguntas?



Transmisión en Vivo

Comentar en FB Live

Envíenos un correo electrónico directamente

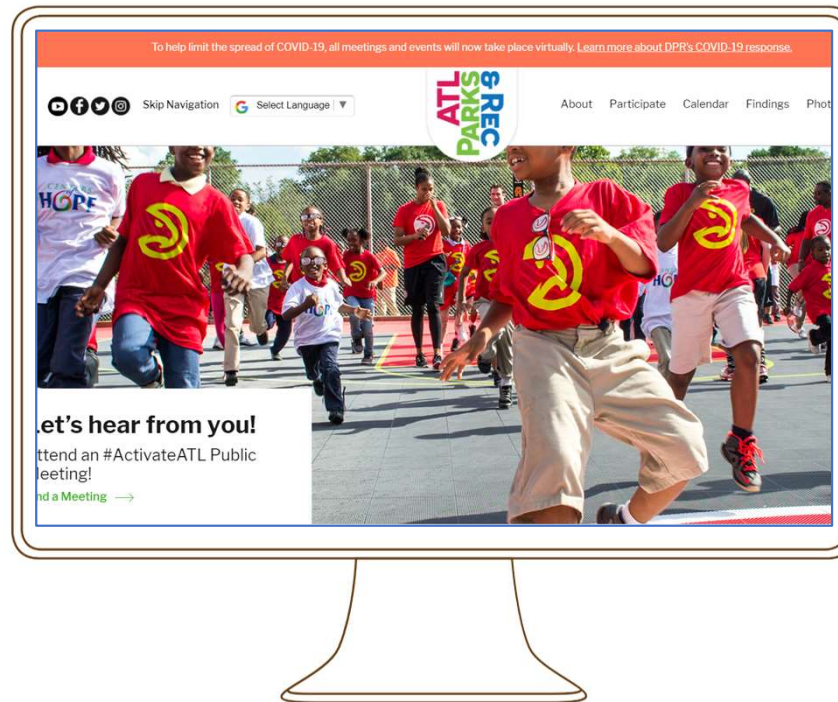

Webinar de Zoom

Buzón de preguntas

Buzón de chat para mensajes

activate-atl@atlantaga.gov

LEGEND

-  PARK
-  CENTERS OF HOPE
-  BELTLINE
-  MARTA
-  INTERSTATE

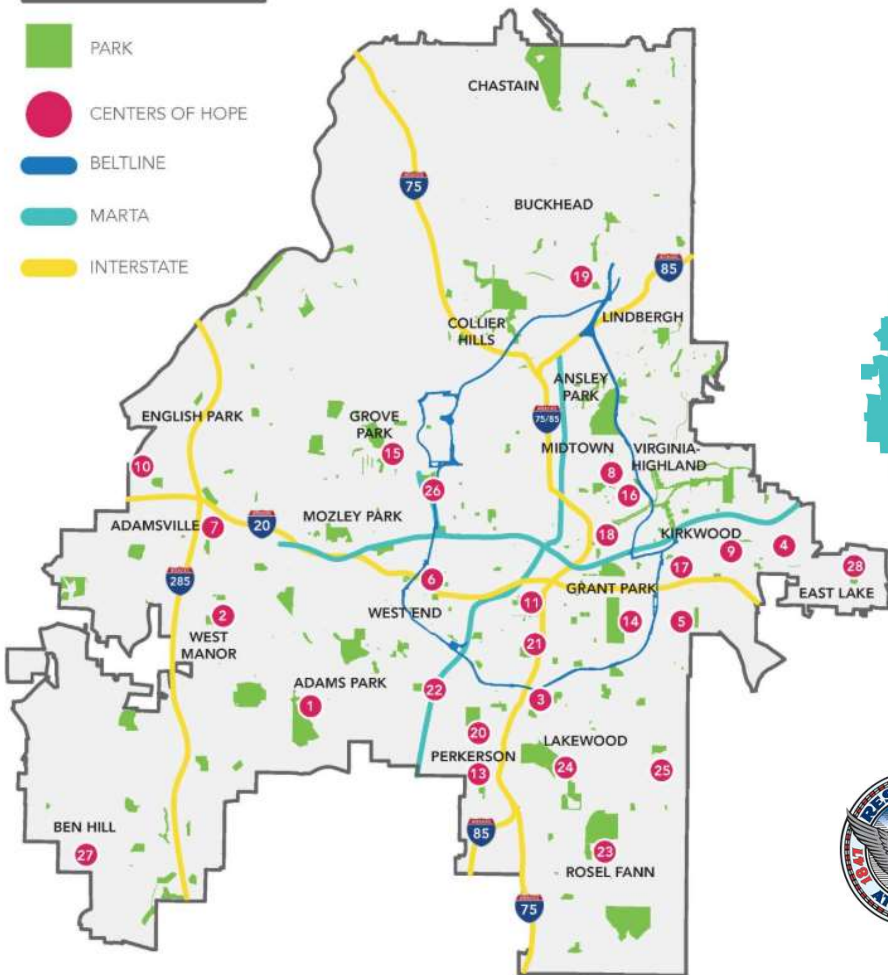

Parques y recreación

- Golf
- Clases de Artes
- Clases de Dibujo
- Hidroterapia
- Clases de Cheer
- Futbol
- Lecciones de Natacion
- Clases de Joyeria
- Ceramica
- Clases de Pintura al Aire Libre
- Fabricacion de Cuadros
- Bingo
- Baile en Linea
- Pickleball
- Beisbol
- Coro
- Zumba
- Yoga
- Defensa Personal
- Ciclismo
- Clases de Etiqueta
- Hay mas...
- Cuentanos que mas!

DEL PARQUE

Todas las mascotas deben llevar sus correas. No se permiten mascotas en las áreas de estacionamiento, banquetas o áreas de juego, excepto las mascotas de servicio.
Sección 110-07 de la ordenanza

Prohibido fumar
Ordenanza 119-001119-02

No se permite beber alcohol, excepto con un permiso especial.
Sección 110-76 de la ordenanza

No se permite vender alimentos, bebidas, ropa, recuerdos ni ninguna otra cosa, excepto con un permiso especial.
Sección 110-02 de la ordenanza

No se permiten los recipientes de vidrio.
Sección 110-03 de la ordenanza

No se permite la música a volumen alto, excepto con un permiso especial.
Sección 110-020 de la ordenanza

Las áreas de estacionamiento, áreas de juego, mesas de picnic, banquetas y otros servicios se deben utilizar para la finalidad prevista.
Sección 110-02 de la ordenanza

No se permiten las canchales de fútbol, ni los banquetas de más de 10' x 10', excepto con un permiso especial. No se permite hacer recreo en los banquetas en el suelo, excepto con un permiso especial.
Sección 110-02 de la ordenanza

No se permite crear agujeros, poner estacas o postes en el suelo, excepto con un permiso especial.
Sección 110-02 de la ordenanza

No se permiten los juegos inflables, generadores u otros aparatos que requieran electricidad, excepto con un permiso especial.
Sección 110-02 de la ordenanza

Coloque toda la basura en los receptáculos.
Sección 110-02 de la ordenanza

No deben conducirse vehículos sobre o a través de alguna parte de un parque público, excepto en caminos pavimentados y estacionamientos.
Sección 110-06, 119-07 de la ordenanza

No se permiten fuegos artificiales en los parques.
Sección 110-02 de la ordenanza

Parque abierto de 6AM-11PM.

¿Tiene alguna pregunta? Llame al 404-546-5313 o visite parksonline.com/servicio/cliente.asp

PARQUES DE LA CIUDAD DE ATLANTA



2019

IN BELOVED MEMORY OF
POLICE OFFICER EDGAR FLORES.
DEVOTED BROTHER, SON, AND FIANCE.
IN RECOGNITION OF HIS SUPREME SACRIFICE
IN THE LINE OF DUTY. MAY HIS LIFE AND
MEMORY NEVER BE FORGOTTEN.

EN MEMORIA DEL OFICIAL DE POLICIA
EDGAR FLORES, FIEL HERMANO, HIJO Y
PROMETIDO, Y EN RECONOCIMIENTO DEL
SUPREMO SACRIFICIO QUE HIZO EN EL
CUMPLIMIENTO DE SU DEBER.
NUNCA LO OLVIDEMOS.

Edgar Flores Garden

CITY OF ATLANTA PARKS



CITY OF ATLANTA

Sara J. González
Park

PARK CLOSED

RECREATION & PARKS FOR ALL

ACTIVATE ATL

- **Plan maestro integral de 10 años** para parques y recreación en toda la ciudad
- Se aprovechó el **Park Pride** para apoyar el esfuerzo de participación pública, financiado gracias a una donación filantrópica
- En línea con la visión de la Alcaldesa Bottoms para **One Atlanta**
- La **equidad** en parques y recreación es el objetivo principal
- **Las aportaciones del público** se utilizarán para fundamentar las recomendaciones del plan final y las prioridades del proyecto



Crecimiento de la población | Atlanta

2008
~420,000

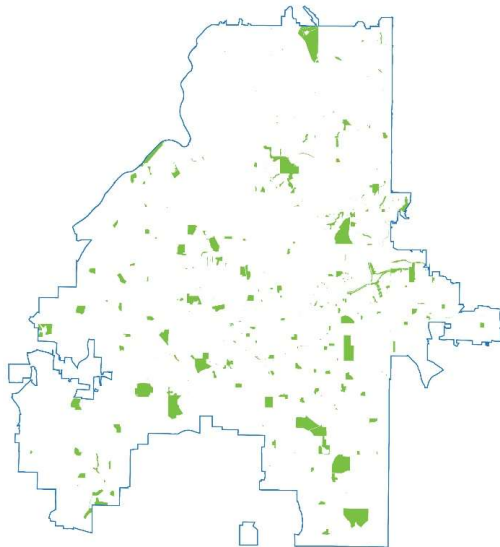

~4,000
acres

2019
~450,000

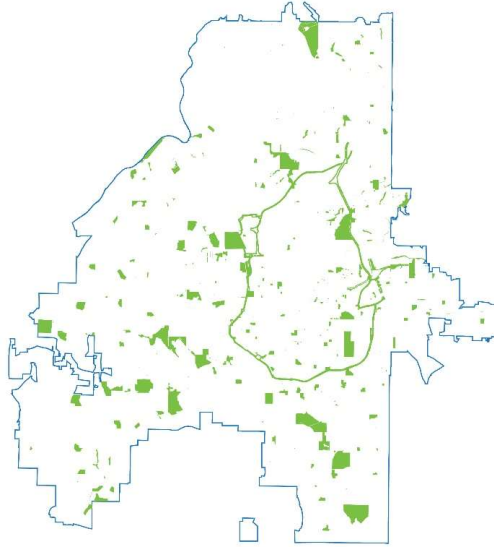

~5,000
acres

2030
~1,000,000

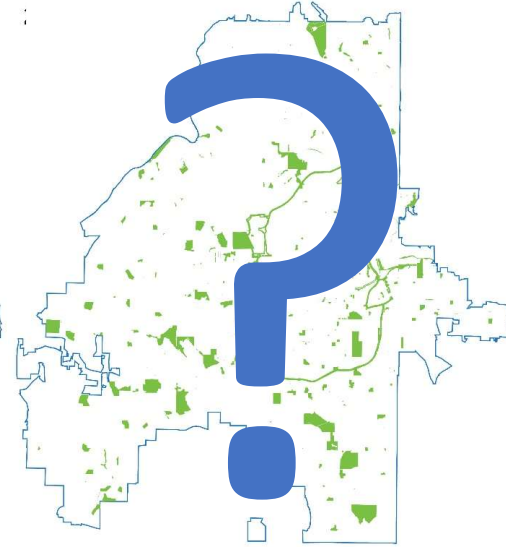

Nuestro Enfonque



- **Condiciones del parque**
- **Documento de las condiciones existentes**

- **Análisis**
- **Documento de necesidades + prioridades**

- **Análisis financiero**
- **Documento de visión de parques y recreación**

- **Priorización**
- **Documento de estrategia de implementación**

- **Plan maestro final**
- **Revisión del Consejo de la Ciudad**
- **Parques y recreación**

¿Tiene preguntas?



Transmisión en Vivo

Comentar en FB Live

Envíenos un correo electrónico directamente

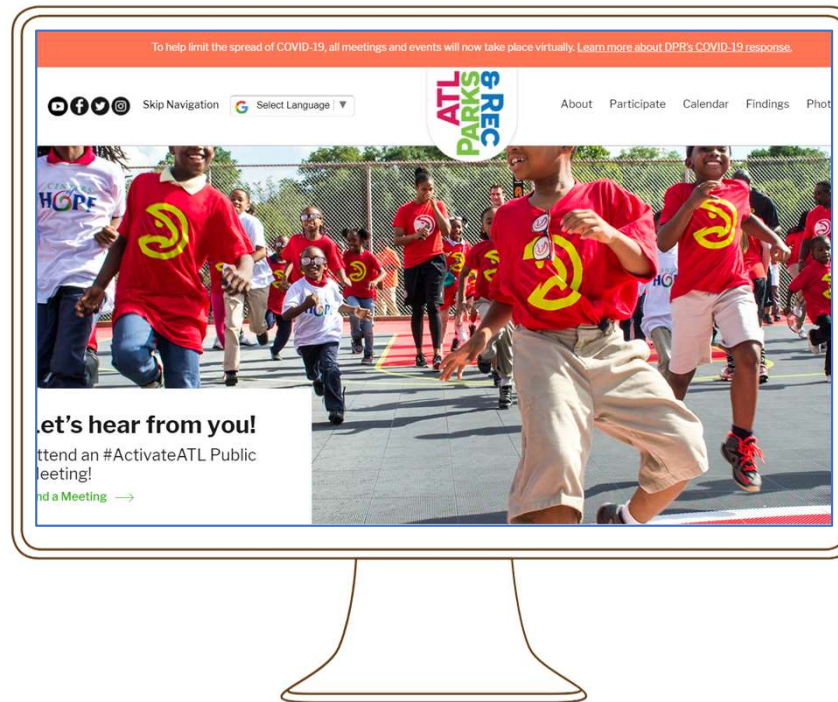

Webinar de Zoom

Buzón de preguntas

Buzón de chat para mensajes

activate-atl@atlantaga.gov

Visitar pollev.com/activateatl207

o Texto: **ActivateATL207** a: **22333**

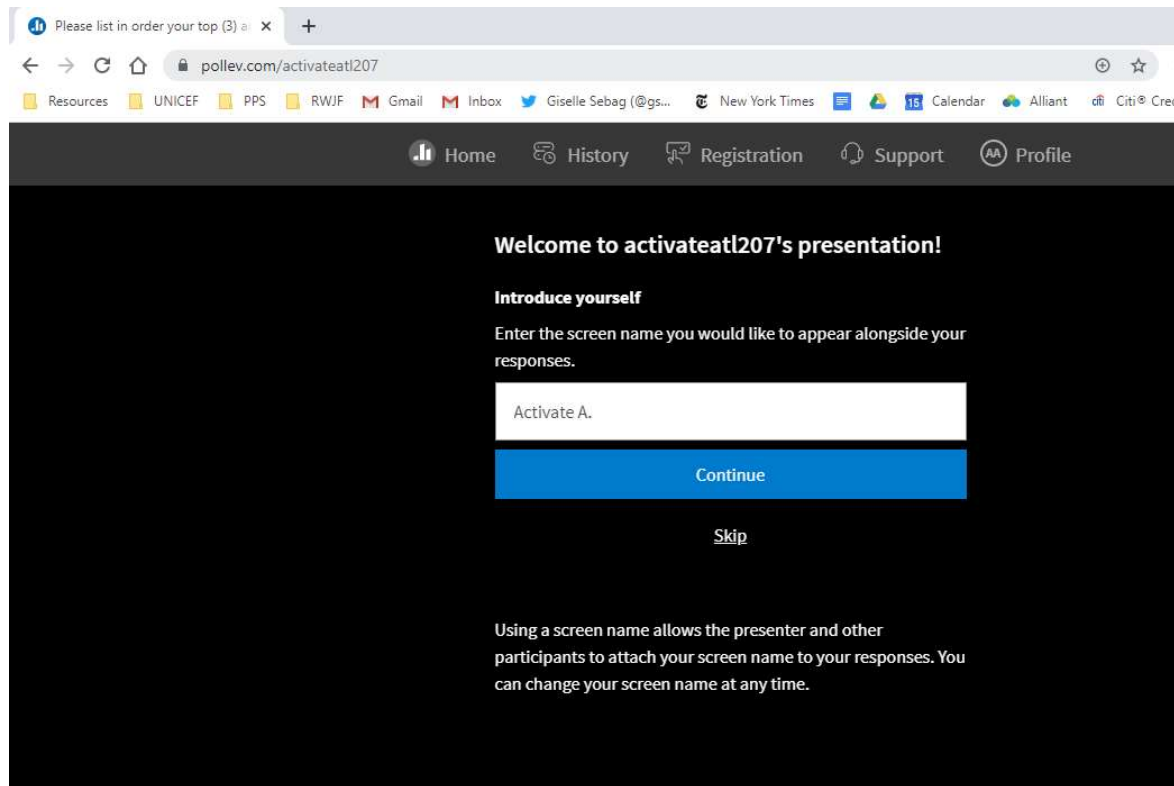

A screenshot of a web browser showing the registration page for 'activateatl207'. The page has a dark background with white text. At the top, there's a navigation bar with links for Home, History, Registration, Support, and Profile. The main heading is 'Welcome to activateatl207's presentation!'. Below that, it says 'Introduce yourself' and asks the user to 'Enter the screen name you would like to appear alongside your responses.' There is a text input field containing 'Activate A.' and a blue 'Continue' button. Below the button is a 'Skip' link. At the bottom, there is a paragraph of text: 'Using a screen name allows the presenter and other participants to attach your screen name to your responses. You can change your screen name at any time.'

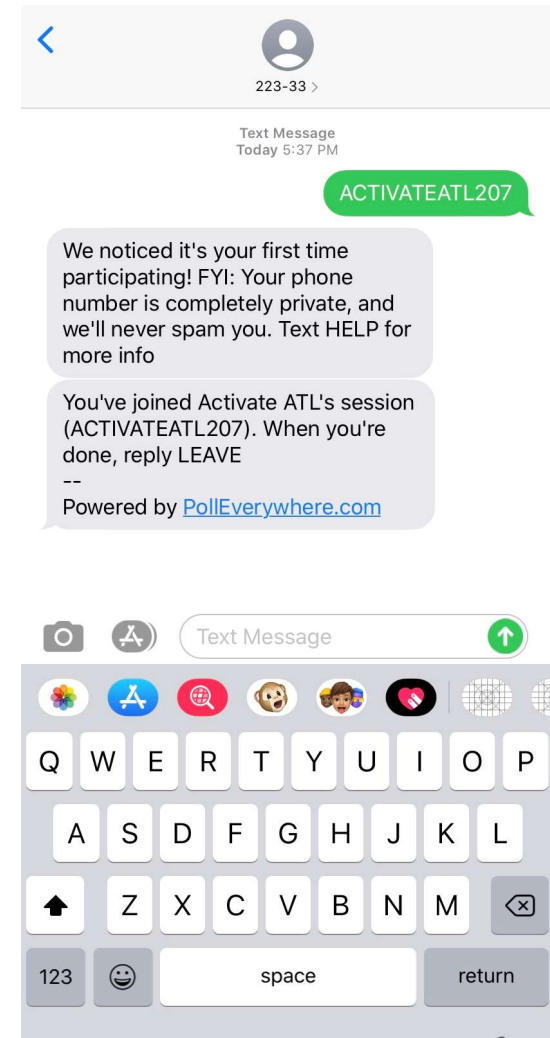

Respondiendo con Poll Everywhere

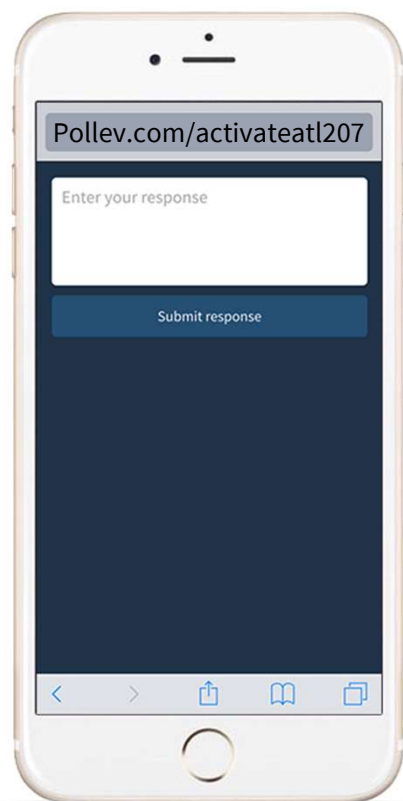

Votación Web

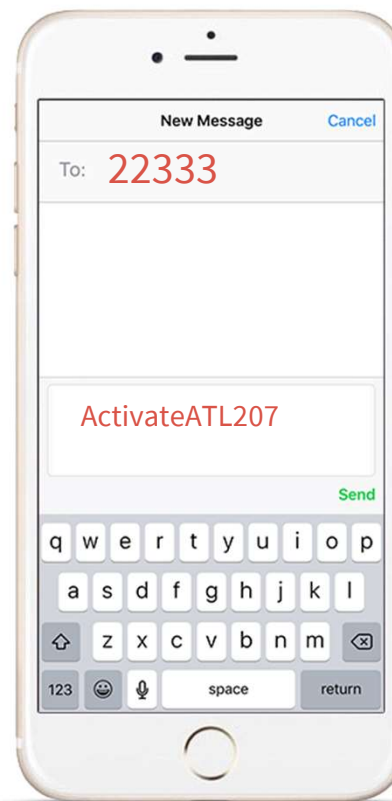

Votación por Texto



How's my presentation so far?

Respond at PollEv.com/presenterpete Text **PRESENTERPETE** to 22333 once to join, then **A, B, or C**

It's amazing. **A**

It's incredibly amazing! **B**

It's aw'right **C**

New Message [Cancel](#)

To: 22333

ActivateATL207

[Send](#)

q w e r t y u i o p
a s d f g h j k l
z x c v b n m
123 space return

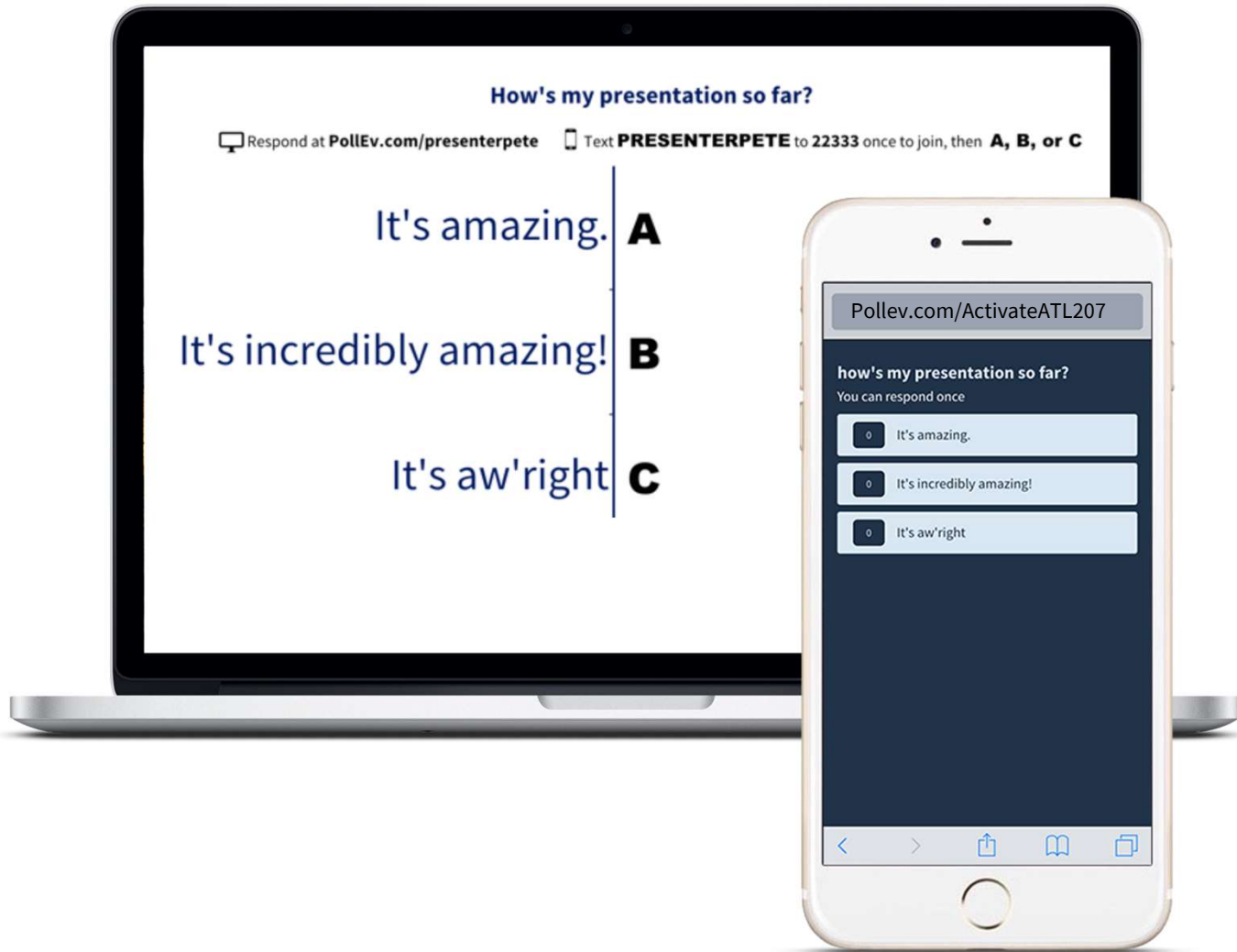

How's my presentation so far?

Respond at PollEv.com/presenterpete Text **PRESENTERPETE** to 22333 once to join, then **A, B, or C**

It's amazing. **A**

It's incredibly amazing! **B**

It's aw'right **C**

Pollev.com/ActivateATL207

how's my presentation so far?

You can respond once

It's amazing.

It's incredibly amazing!

It's aw'right

Dada la reciente crisis de COVID-19, ¿cómo ha cambiado la importancia de los parques, senderos, espacios abiertos y recreación para usted y su familia?

Su importancia ha aumentado mucho

b. Su importancia ha aumentado un poco

No hay cambios

Su importancia a disminuido un poco

Su importancia a disminuido mucho

¿A que tipo de programación virtual sería MÁS probable que usted o su familia se unieran?



Caminatas y visitas
virtuales a la naturaleza

Campamento de verano
virtual

Clases virtuales de artes
plásticas y dibujo

Clases virtuales de fitness

Otro (enviar detalles)



**En una palabra, ¿qué es lo que más le gusta hacer en su
parque y/o centro de recreación local?**



¿Tiene preguntas?



Transmisión en Vivo

Comentar en FB Live

Envíenos un correo electrónico directamente

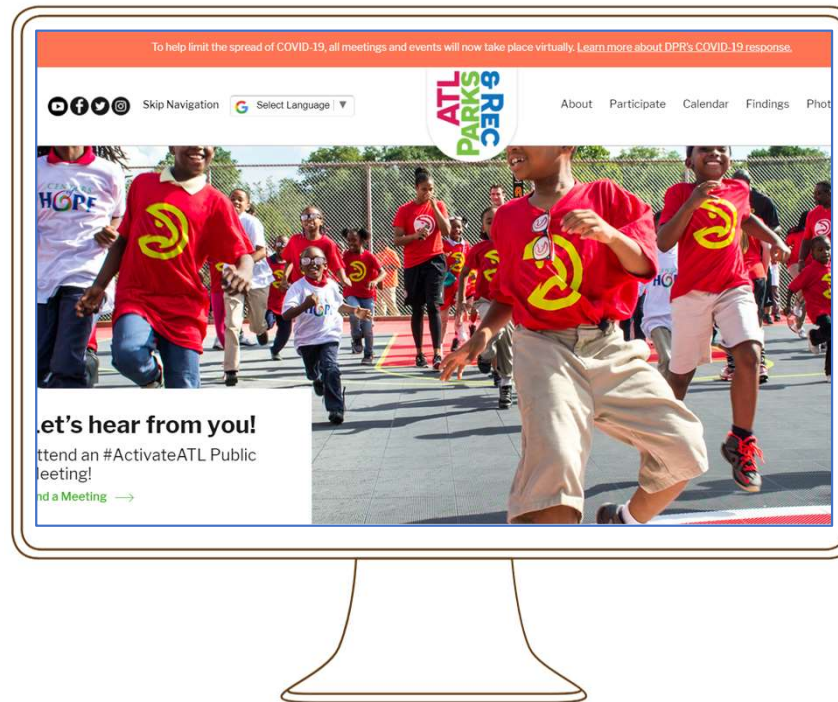

Webinar de Zoom

Buzón de preguntas

Buzón de chat para mensajes

activate-atl@atlantaga.gov

¿Qué opina de los parques locales y/o de las actividades recreativas que se ofrecen?

Muy satisfecho: Me encantan, no cambiaría nada

Satisfecho: Disfruto los parques y/o actividades que ofrecen

No estoy seguro

Insatisfecho: Podrían mejorar y/o se podrían ofrecer actividades más interesantes

Muy insatisfecho: Cambiaría muchas cosas

App Store 5:10 PM 74%

ATL PARKS & RECREATION HAPPI FEET Back

Share Your Feedback

Atlanta Parks & Recreation - Overall Comments
 233 Peachtree Street, NE, Suite 1700, Atlanta, Georgia - 30303

Share Anonymously

Yes No

Your Name

Your Email

Tell us what made you HAPPI / SAD today?

Send Updates via Email

Yes No

Share Specific Location (To Drop the Pin)

Yes No

Attached Photo : 0 (Max. 3 upto 2 MB / Picture)
 Attached Video : 0 (Max. 1 upto 30 sec.)



App Store 5:10 PM 74%

ATL PARKS & RECREATION HAPPI FEET

Choose Location to Share your Feedback



Choose Location

- App Store 5:10 PM 74%
- ATL PARKS & RECREATION HAPPI FEET Back
- ## Location
- Q Search
-
- Atlanta Parks & Recreation - Overall Comments**
 233 Peachtree Street, NE, Suite 1700, Atlanta, Georgia - 30303
-
- Kirkwood Urban Forest**
 Distance 0.16 Miles
 Dixie St. SE/ Rogers St./ Bixby St. 30317, Atlanta, Georgia - 30317
-
-  **Brownwood Park**
 Distance 0.19 Miles
 607 Brownwood Ave. SE 30316, Atlanta, Georgia - 30316
-
-  **Coan Park**

Escriba EN CUALQUIER ORDEN hasta (3) amenidades que son MÁS importantes para usted. | (A) Senderos y aceras | (B) Deportes de aventura | (C) Espacios naturales | (D) Espacios de juego al aire libre | (E) Espacios interiores para artes escénica | (F) Otro

Escriba EN CUALQUIER ORDEN hasta (3) amenidades que son MÁS importantes para usted. (A) Canchas deportivas | (B) Campos deportivos | (C) Espacios de recreación en interiores | (D) Piscina cubierta | (E) Piscina descubierta | (F) Otro (enviar detalles)

**Escriba EN CUALQUIER ORDEN hasta (3) programas que son
MÁS importantes para usted; pero que podrían
proporcionarse mejor. (A) Programas de salud, bienestar y
fitness | (B) Programas acuáticos | (C) Programas deportivos
| (D) Otro (enviar detalles)**

**Escriba EN CUALQUIER ORDEN hasta (3) programas que son
MÁS importantes para usted. (A) Programas de
campamento de verano | (B) Programas de artes visuales y
escénicas | (C) Programas de la naturaleza | (D) Eventos
especiales de la comunidad | (E) Otro**

¿Cómo clasificaría lo siguiente de mayor a menor importancia?

Construir nuevos parques e instalaciones recreativas al aire libre

Arreglar los parques e instalaciones recreativas al aire libre existentes

Construir nuevos centros recreativos y culturales de interior

Arreglar los centros recreativos y culturales de interior existentes

Construir más senderos para caminar y andar en bicicleta

Ampliar las rutas de senderismo y ciclismo existentes

¿Tiene preguntas?



Transmisión en Vivo

Comentar en FB Live

Envíenos un correo electrónico directamente

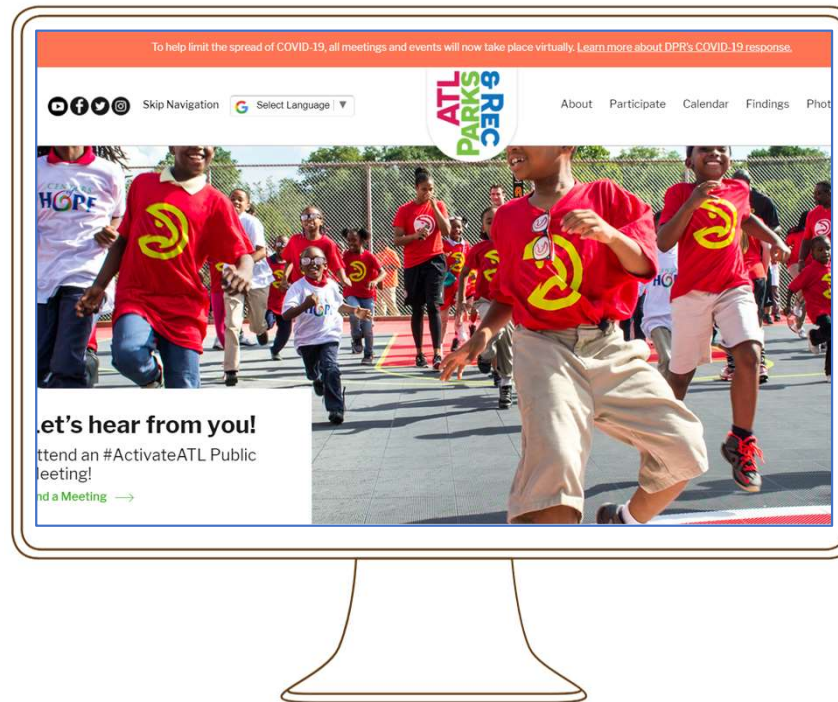

Webinar de Zoom

Buzón de preguntas

Buzón de chat para mensajes

activate-atl@atlantaga.gov

RECREATION & PARKS FOR ALL

ACTIVATE ATL

 @AtlantaDPRCA

 @ATLParksandRec

 @ATLparksandrec

 activate-atl@atlantaga.gov



Thank You! Questions? Stay Tuned!